Therwil

Organigramm
Stand 01. März 2024

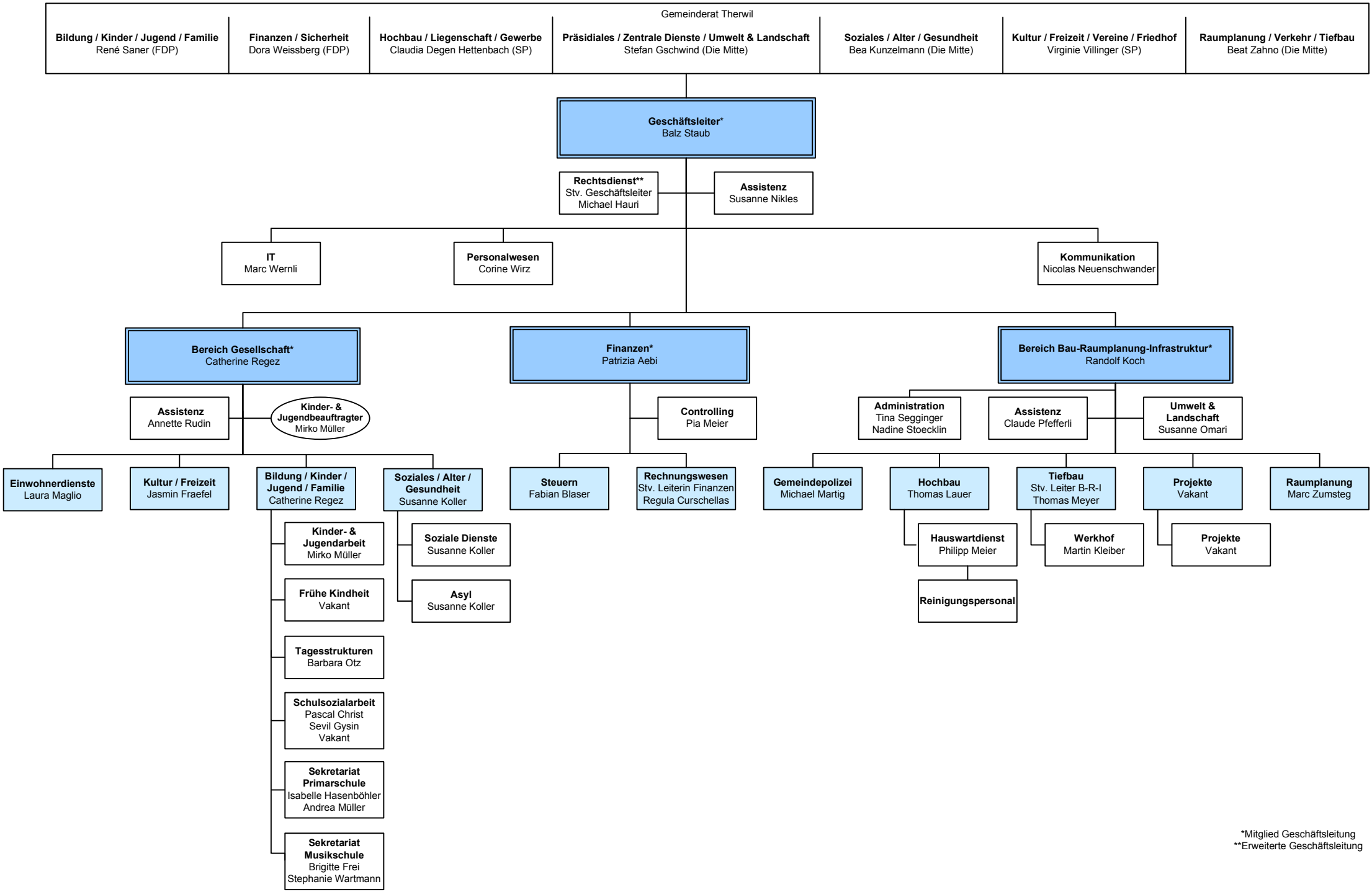

*Mitglied Geschäftsleitung
**Erweiterte Geschäftsleitung